

**Agenzia del Territorio
CATASTO FABBRICATI
Ufficio Provinciale di
Venezia**

Dichiarazione protocollo n. VE0254141 del 16/12/2005

Planimetria di u.i.u. in Comune di Fosso'

Zona Industriale Vii Strada

civ. 3

Identificativi Catastali:

Sezione:

Foglio: 1

Particella: 699

Subalterno:

Compilata da:
Mescalchin Mirto

Iscritto all'albo:
Geometri

Prov. Venezia

N. 749

Scheda n. 1 Scala 1:500

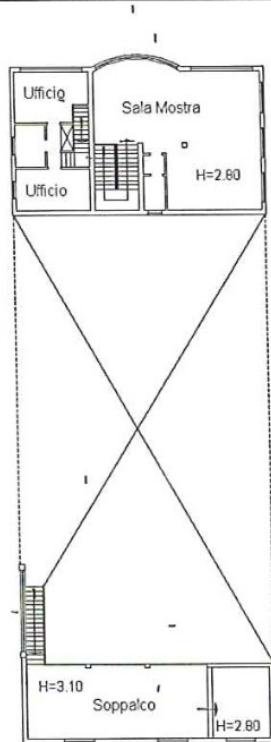
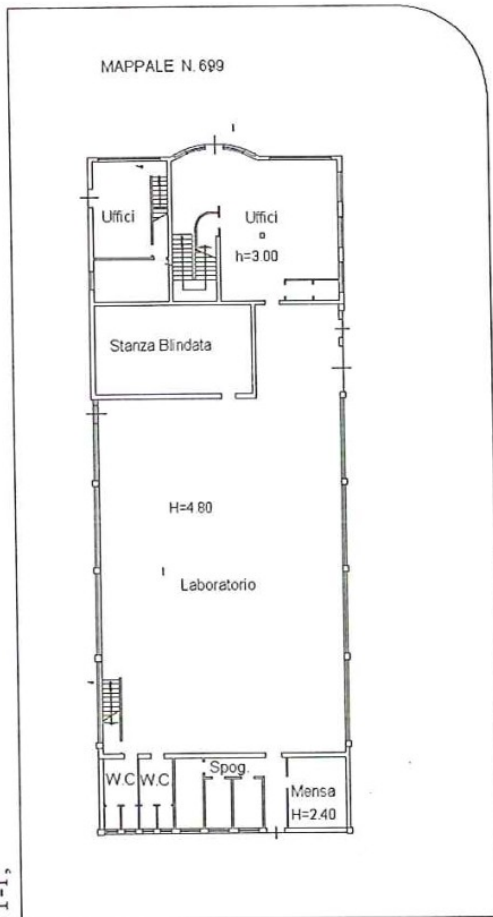

Pianta Piano Primo

Pianta Piano Terra con corte annessa

Scala 1:500

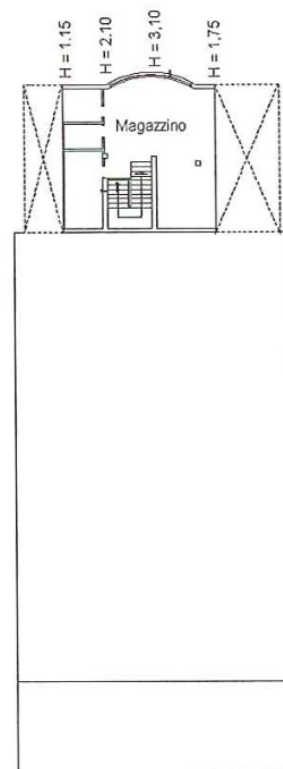

Pianta del Sottotetto

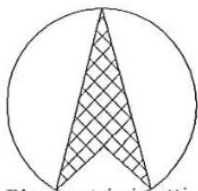

Ultima Planimetria in atti

NORD

Catasto dei fabbricati - Situazione al 01/01/2010 - Comune di Fosso' - Foglio 1 - Particella 699 - Sub. 3 - Strada Settima di Viale dell'Industria n. 3 piano: T-1;

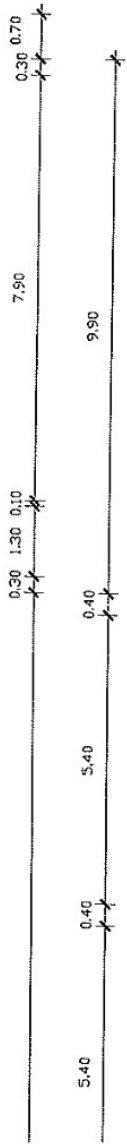
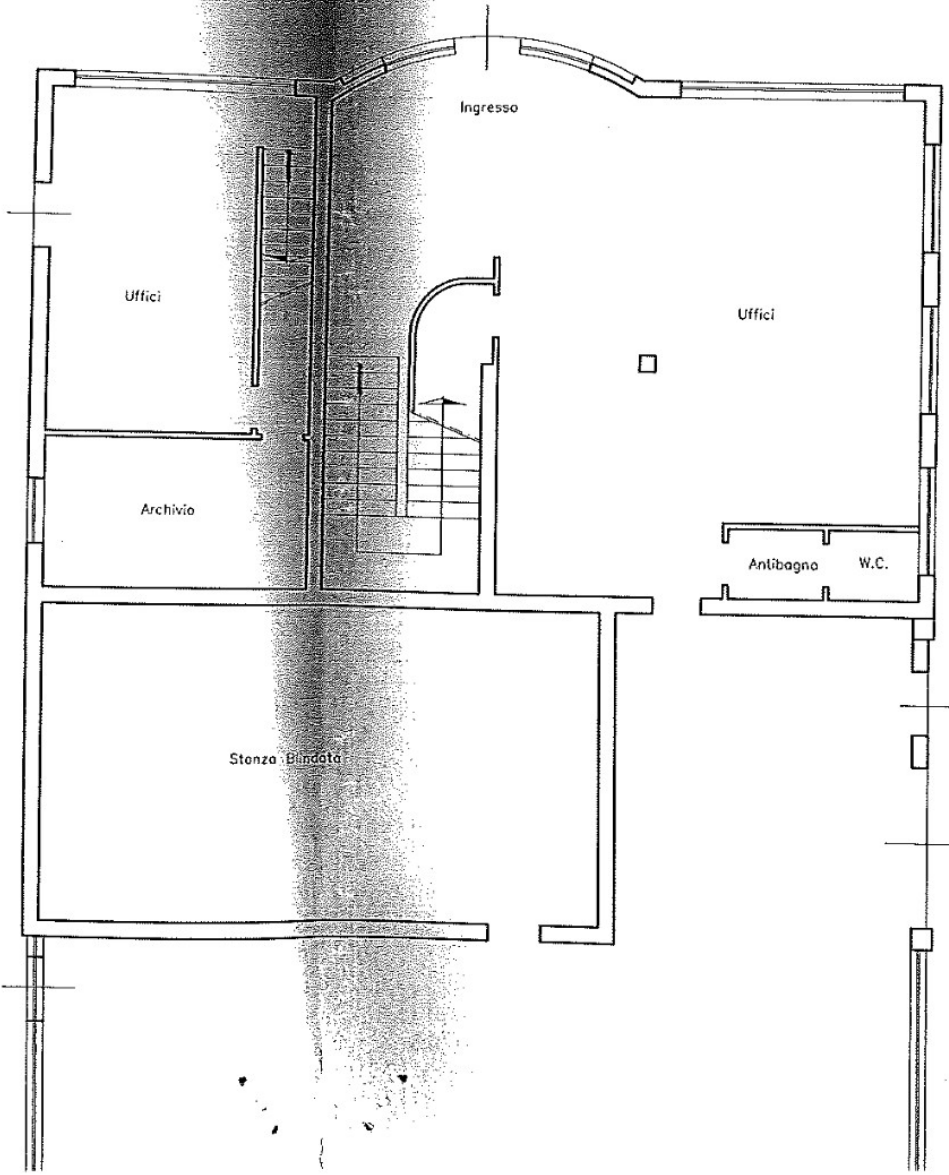
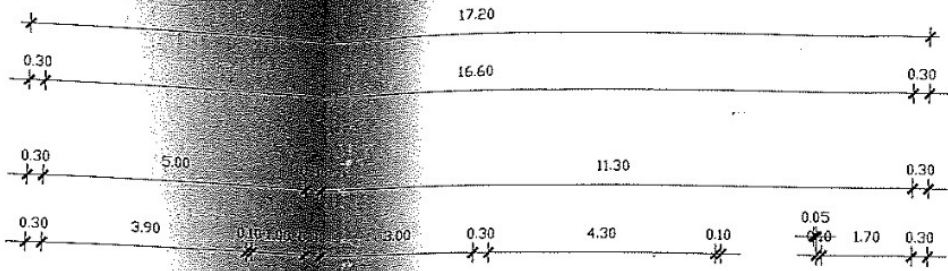

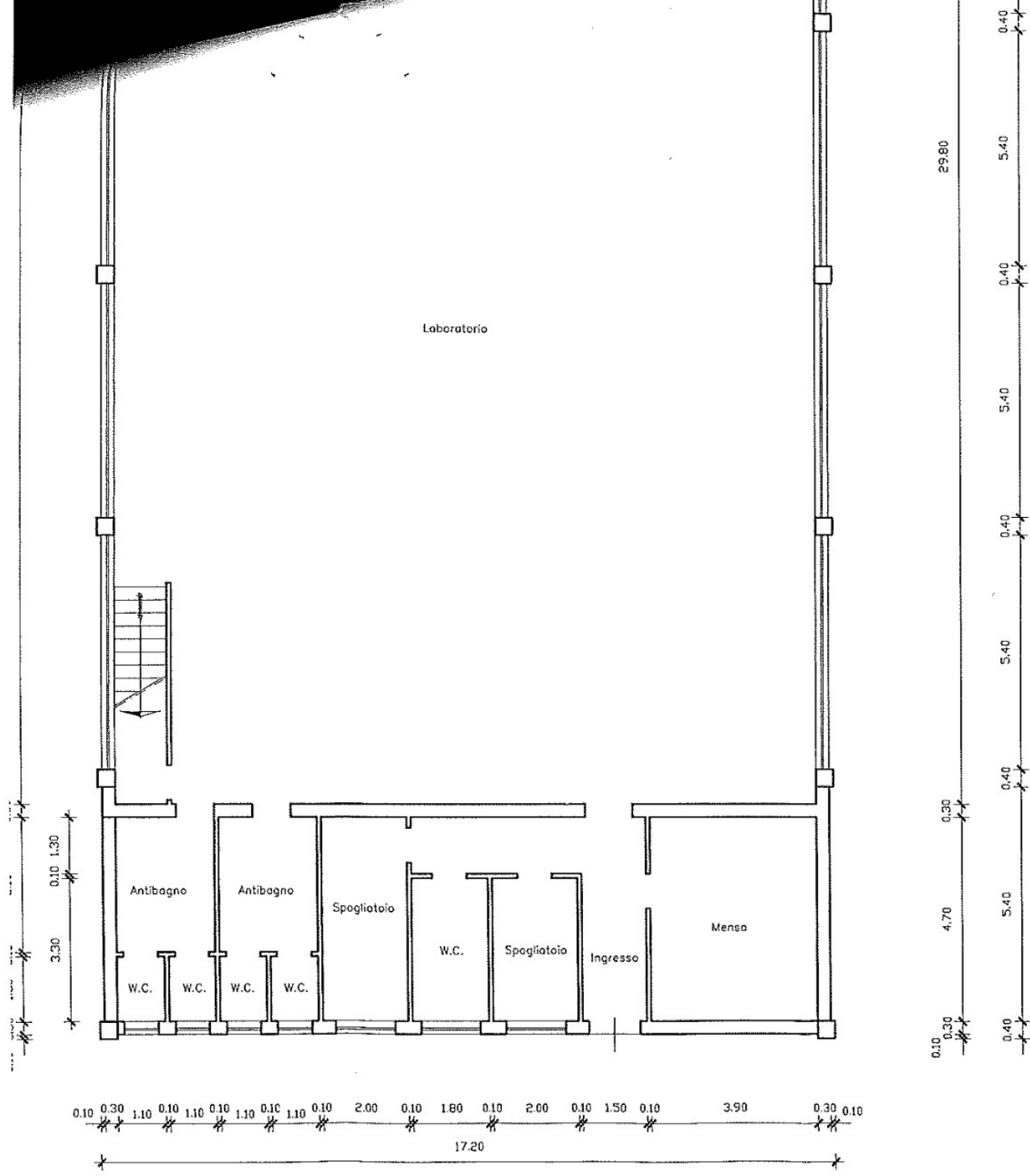

17.20

5.00

0.30

11.30

0.30

0.10

1.80

0.10

1.00

0.30

3.00

0.30

1.50

0.10

6.40

0.30

Ufficio

Sala Mostra

Antibagno

W.C.

Ufficio

Porte alta stanza blindata H.= 4,30

PIANTA DEL SOTTO

0.30

9.30

0.30

9.90

10.60



Parte alta LABORATORIO H.= 4,80

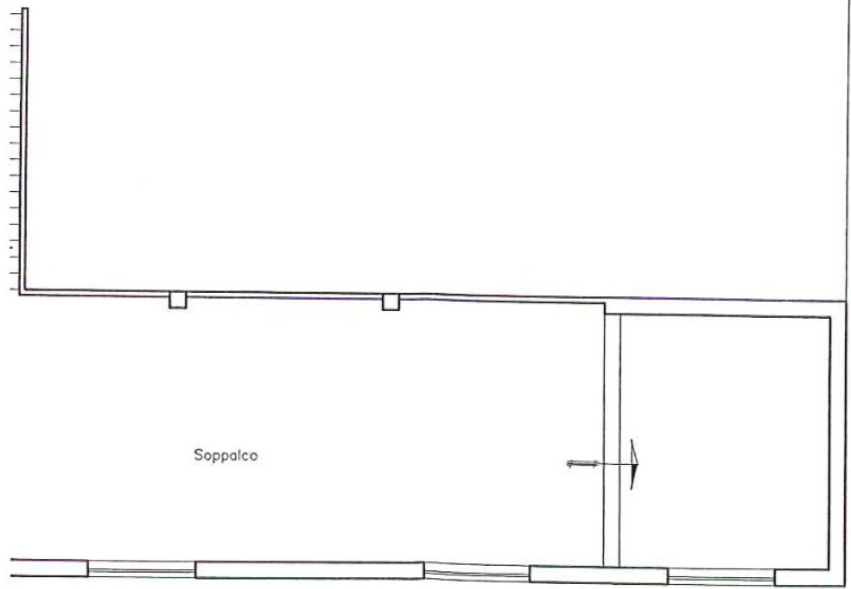

Soppalco

16.40

0.30

17.00

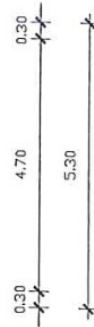

0.30

4.70

5.30

